

UROFLOW-RECORDER WT

NEU
- wireless -

Anbindung an PC's und Notebook's
mit Windows Betriebssystem



CE 0494

Anwendersoftware UroRec:

- Start- / Stop- Automatik
- Graphische Darstellung der Messwerte in Echtzeit
- Artefaktunterdrückung
- Ausdruck im A4-Format
- Datenbank

UROFLOW-Transducer mit schnurloser Messdatenübertragung:

- Bluetooth Technologie
- Hochgenauer Transducer nach dem Wägeprinzip
- Lithium-Ionen Akku mit modernster Ladetechnik



SCHIPPERS-MEDIZINTECHNIK
High- Tech in der Urologischen Messtechnik

Der UROFLOW-RECORDER WT in der Praxis:



Netzwerkanbindung über LAN oder W-LAN



PC-Software UroRec zur Durchführung der Messung:

- Automatische Start- / Stop- Funktion
- Automatische Messbereichsumschaltung
- Darstellung der Messung in Echtzeit

Datenausgabe:

Zwei UROFLOW-Transducer ansteuerbar:

- Wireless Datenübertragung mit Bluetooth Technologie

- Hochgenauer Transducer nach dem Wägeprinzip

- Stativ mit höhenverstellbarem Transducer

- Statusanzeige für den Patienten

- Lithium-Ionen Akku mit modernster Ladetechnik

- Steckernetzteil zum Aufladen des Akkus oder alternativen Netzbetrieb

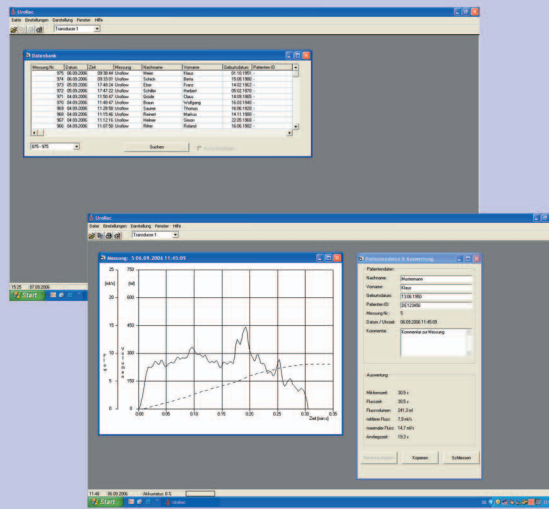

- Datenbank für Patienten- und Messdaten
- Überlagerungsfunktion
- Exportfunktion für Messkurven und Auswertungen

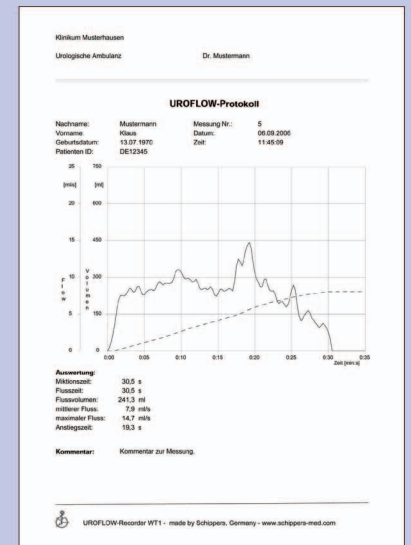

- Ausdruck von Uroflow-Diagramm und Auswertungen im A4-Format
- Ausdruck des Praxis- oder Kliniknamens
- Ausdruck Ihrer individuellen Kommentare und Diagnose

Hersteller:



SCHIPPERS-MEDIZINTECHNIK
Postfach 1341
D-82169 Puchheim

Lieferanschrift:
Boschstr. 6
D-82178 Puchheim

Tel.: (089) 80 22 45
Fax: (089) 800 30 64

Internet: www.schippers-med.de
e-mail: info@schippers-med.de